(주)드림인사이트 | 유니콘트로피
서울특별시 구로구 디지털로 33길 12
우림이비지센터 2차 14층
02-523-7258 www.unicorntrophy.co.kr

UNICORN TROPHY
PRODUCTION

ⓒ 2022. **UNICORN TROPHY**. All rights reserved.

01 OVERVIEW

유니콘트로피는 통합마케팅그룹 ㈜드림인사이트의 인하우스 프로덕션입니다.
바이럴 영상에서 TVC까지의 영상 제작은 물론, 제품 및 모델, 지면 촬영(사진) 제작 서비스와
제작 후 효율적인 광고 운영을 위한 다양한 서비스를 제공합니다.

Unicorn Trophy is an in-house production of DREAM INSIGHT, an integrated marketing group.
From viral video to TVC video production as well as product, model, and ground photo (photo) production service,
We provide integrated marketing services for efficient advertising operation after production.

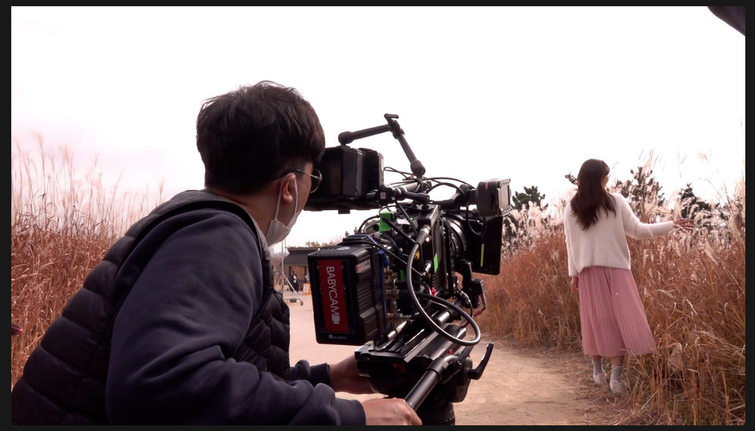

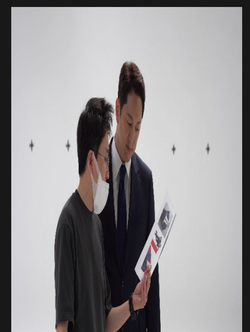

유니콘트로피 in ㈜드림인사이트는 ‘**BIG DATA X CREATIVE X AD TECH**’를 기반으로
디지털 콘텐츠 기획 및 제작, 브랜딩과 퍼포먼스까지 **ONE STOP 통합 마케팅**을 진행합니다.

UNICORN TROPHY
PRODUCTION

영상 제작의 모든 프로세스를 **ALL IN ONE SYSTEM**으로 구축한 유니콘 트로피

Pre-Production
기획

Create Director
Copy Writer
Art Director

Production
촬영

General Director
D.O.P
Gaffer, Grip

Post-Production
후반작업

Edit, DI, Composite
2D, 3D Motion Graphic
Sound Mixing

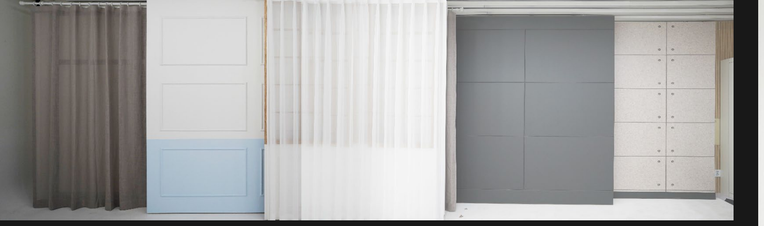

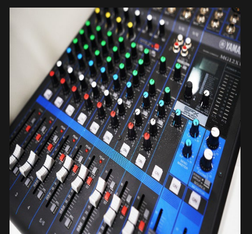

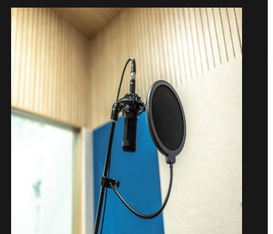

02

STUDIO ENVIRONMENT

유니콘트로피는 유튜브 콘텐츠부터 바이럴 영상, 홍보 영상 등
소규모 프로젝트 부터 TV CF까지 대응 가능한 제작 환경을 갖추고 있으며,
자체 스튜디오, 영상 및 사진 촬영 장비를 보유하고 있습니다.

Unicorn Trophy offers YouTube content, viral videos, promotional videos, etc.
It has a production environment that can respond from small projects to TV CFs.
We have our own studio, video and photography equipment.

- 유튜브 컨텐츠, 바이럴 영상 촬영이 가능한 자체 스튜디오
- 무선 LTE 생중계 시스템
- Cinema DNG / RAW 촬영 가능한 드론 장비
- 각종 조명 및 촬영 장비, 녹음실

03

PROCESS & FAQ

for Video / Photo Contents

03

PROCESS

for Video Contents

01 Contact
제작 문의

- 제작 문의 (컨셉, 레퍼런스 등)
- 견적 제안 및 미팅
- 계약

02 Planning
기획 및 구성

- 자료 조사 및 아이데이션
- 기획 구성안 제안
- 스토리보드 작성 및 컨펌

03 Ready
촬영 준비

- 모델 및 로케이션 섭외
- 연출안 디벨롭
- 미술 소품 준비
- 촬영 스텝 셋업
- PPM

04 Shoot
촬영

- 영상 연출
- 촬영 / 조명 / 동시녹음
- 미술 / 모델 헤어, 메이크업

05 Edit
영상 편집 및 1차 납품

- 컷 편집
- 컬러 그레이딩
- 2D, 3D 그래픽 작업
- 사운드 / 효과음 / 후시녹음
- 1차 납품

06 Final
수정 및 최종 납품

- 피드백 검토 및 반영
- 최종 납품

※ 영상 제작 프로세스는 촬영 컨셉 및 예산, 연출 방법 등에 따라 달라질 수 있습니다

03

GUIDE & FAQ

for Video Contents

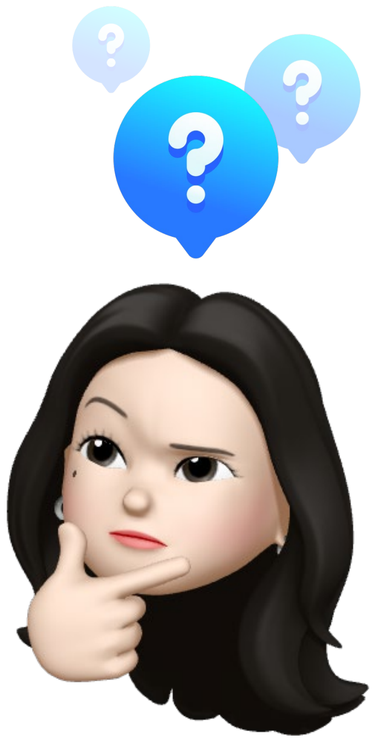

QUESTION	CONTENTS
1 **제작 문의 / 견적 산정**은 어떻게 진행되나요?	▸ 원하시는 영상의 컨셉(레퍼런스), 제작 편수, 영상 길이, 송출 매체, 제작 예산 등에 대한 협의 후 견적 산정이 진행됩니다.
2 **제작 기간**은 얼마나 걸릴까요?	▸ 스토리보드 컨펌 후 2~4주 정도 소요됩니다. (연출과 편집 방향에 따라 상이)
3 유니콘트로피의 **제작 영역**을 알려주세요!	▸ 유니콘트로피는 영상 전반적인 분야에서 폭넓은 활동을 추구하고 있습니다. TVC, 바이럴, 유튜브 콘텐츠, 기업 홍보 영상 등 다양한 영상 제작이 가능합니다.

견적 가이드

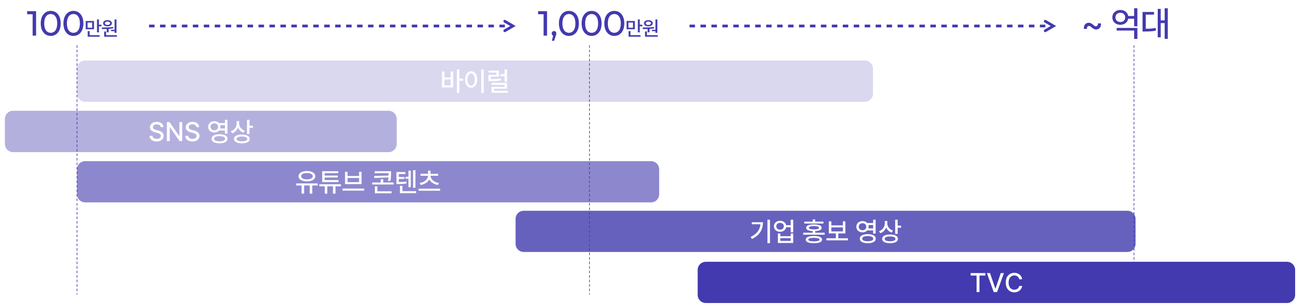

※ 이해를 돕기 위한 대략의 가이드로, 구체적인 연출 방법에 따라 달라질 수 있습니다 ※

03

PROCESS

for Photo Contents

01	02	03	04	05	06
Contact	**Planning**	**Ready**	**Shoot**	**Retouch**	**Final**
촬영 문의	기획 및 구성	촬영 준비	촬영	촬영본 보정	수정 및 최종 납품
✓ 촬영 문의 (컨셉, 레퍼런스 등) ✓ 견적 전달 ✓ 계약	✓ 자료 조사 및 촬영 구상 ✓ 컨셉 & 연출 구성안 제안 ✓ 컨펌	✓ 촬영 장비 셋팅 ✓ 모델 섭외 ✓ 연출 소품 준비 ✓ PPM 작성	✓ 사진 연출 ✓ 촬영 / 조명 ✓ 연출 소품 셋팅 ✓ 모델 헤어, 메이크업	✓ 톤 & 제품 패키지 보정 ✓ A컷 셀렉용 1차 파일 전달 ✓ 광고주 셀렉 확인 ✓ A컷 디테일 보정	✓ 피드백 검토 및 반영 ✓ 최종 납품

※ 사진 제작 프로세스는 촬영 컨셉 및 예산, 연출 방법 등에 따라 달라질 수 있습니다

03

GUIDE & FAQ

for Photo Contents

QUESTION

Q **촬영 소요 기간, 제공 컷 수**는 어떻게 되나요?

CONTENTS

- 제품 누끼 촬영 : 제품 수령 후 2일 이내, **총 10컷 이내 납품**
- 제품 연출 촬영 : 촬영 컨셉, 연출 방법 (소품 준비 기간)에 따라 상이하며, **1 컨셉 당 5컷 이내 납품**
- 지면 촬영(인물) : 모델 스케줄, 촬영 컨셉, 연출 방법에 따라 상이하며, **1 착장 당 5컷 이내 납품**

※ 자세한 내용은 아래의 표를 통해 확인 부탁 드립니다 / ※ 촬영 컨셉, 연출 방법에 따라 달라질 수 있습니다

제품 촬영(누끼)

- **기준**
  1 제품 기준, **기본 10컷 이내 (패키지+구성품)**
- **견적**
  150,000원 (기본) / 200,000 (반사/유리)
- **비고**
  컬러 톤 & 제품 보정

제품 촬영(연출)

- **기준**
  1 제품 기준, **A컷 1 컨셉 당 5컷 이내**
- **견적**
  150,000원 (기본) / 200,000 (반사/유리)
- **비고**
  특수 소품 요청 시 소품비 추가 발생

지면 촬영(인물)

- **기준**
  기본 3 착장 기준, **A컷 1 착장 당 5컷 이내**
- **견적**
  1,200,000원 (1 착장 추가 시 +400,000원)
- **비고**
  기본 톤 보정 원본 제공 / A컷 몸매, 피부 보정 진행
  (디테일 보정 추가 시 컷 당 20,000원)
- **별도 비용**
  모델료, 스튜디오 대관비 (외부 스튜디오 렌탈 시),
  스타일리스트, 헤어메이크업, 의상비, 컨셉 연출 소품비

04 # PORTFOLIO

for Video / Photo Contents

대웅제약

우루사 X 노라조 IMC 디지털 캠페인

#브랜딩영상
#바이럴

동국제약

코앤텍 X 외모지상주의 콜라보

#브랜딩영상
#유튜브

맨즈텐

#브랜딩영상

이대호의 비밀 무기 편

쿨변

#브랜딩영상

이규현 & 이가령 편

터미닉스

IMC 디지털 캠페인 with 한석준

#브랜딩영상

대웅제약

임팩타민 X KT위즈 IMC 통합 캠페인

#브랜딩영상
#바이럴
#유튜브

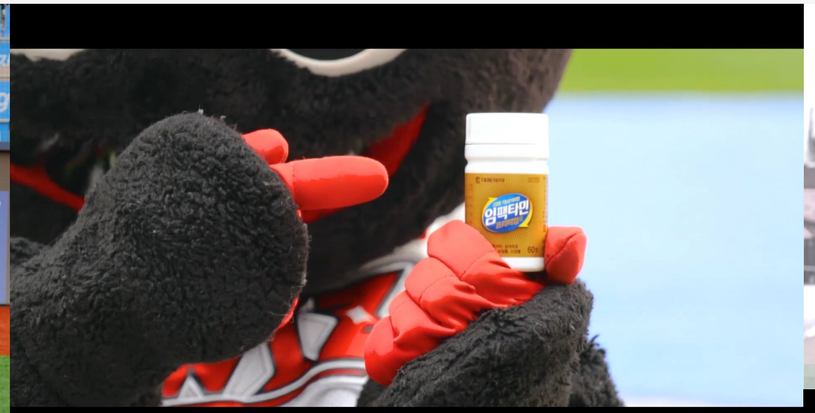

대법원

등기정보광장 디지털 캠페인

#2D 모션그래픽

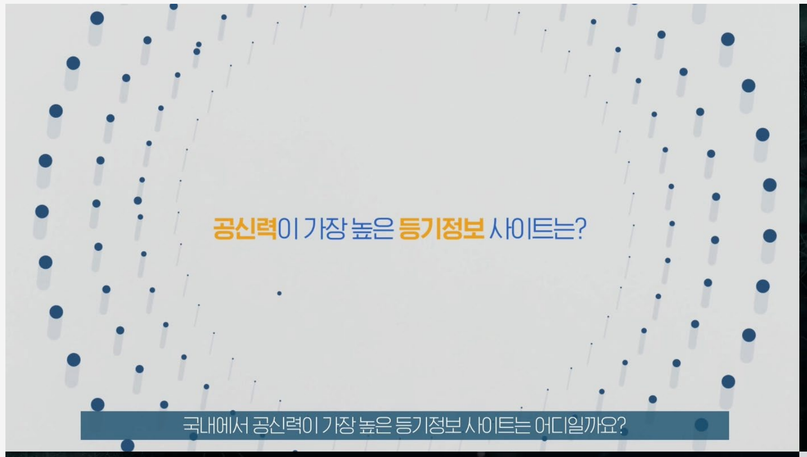

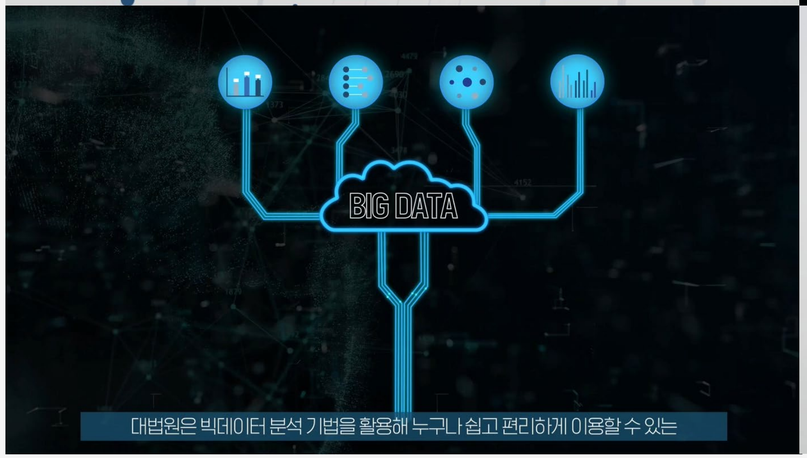

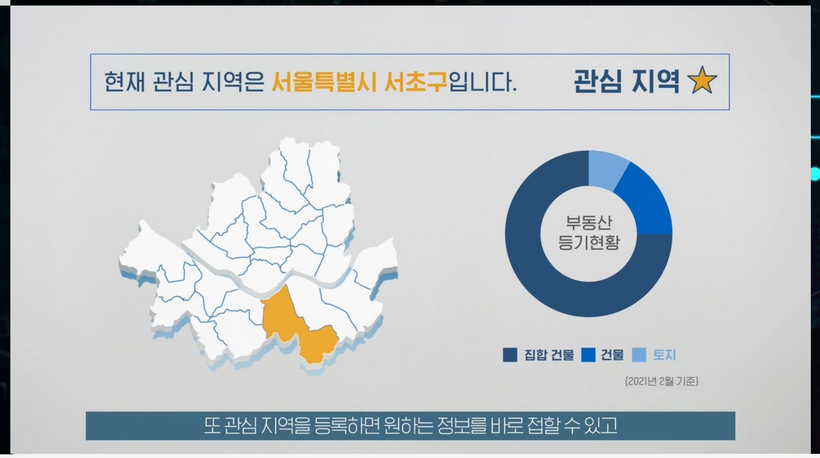

대웅제약

프리스타일 리브레 '슬기로운 당뇨병 관리 생활' 외 2편

#브랜딩영상
#2D모션그래픽

바닐라

주식 거래 플랫폼 브랜딩 영상 캠페인

#브랜딩영상
#2D모션그래픽

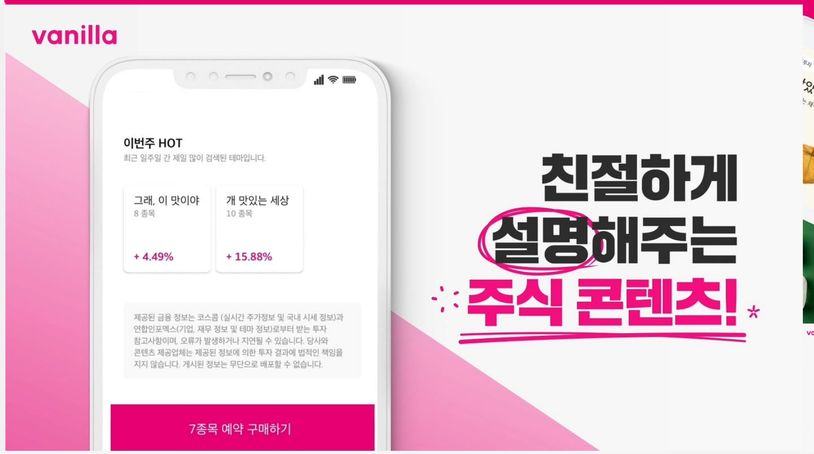

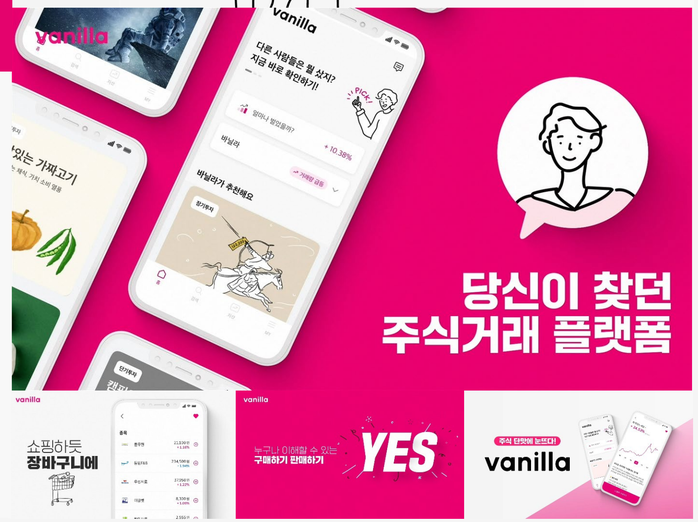

종근당

락토바이옴 다이어트 20s

#브랜딩영상
#2D모션그래픽

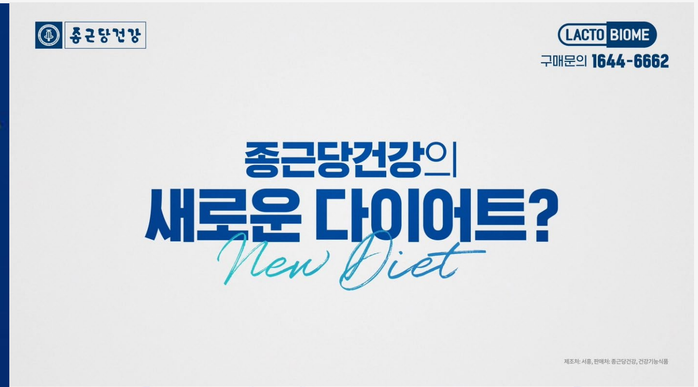

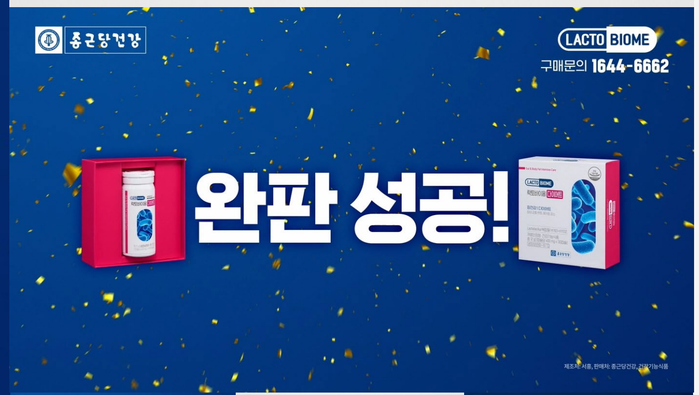

종근당

올컷다이어트 20s

#브랜딩영상
#2D모션그래픽

SD플랫폼

#유튜브콘텐츠

제품 리뷰 & 브이로그 영상 with 김서지

꼬랩

#유튜브콘텐츠

유튜브 영상 종합

저작권TV

유명 크리에이터 콜라보 (행사 및 공연 실시간 라이브 중계)

#유튜브콘텐츠
#라이브중계

드론 촬영

#유튜브콘텐츠
#라이브중계

Flow : ‘협업하기 싫어’, ‘인터뷰’ 편

NOVAKID : 영어랑 놀아봐! 노바키드!

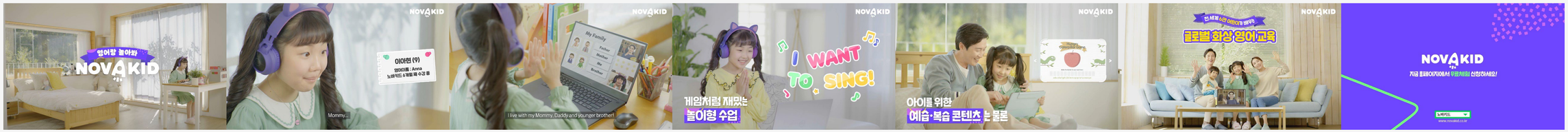

메디포스트 지노프레쉬 : 크랜베리에 빠진 유산균

세계김치연구소 : 김치온 ‘감성’, ‘김장’ 편

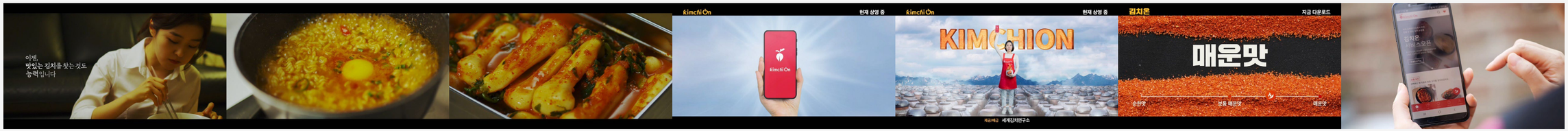

인천해사고등학교 : 40주년 기념 인터뷰 영상

지엘플러스 : 기업 홍보 영상

진흥기업 : 동양동부 & 신라 맨션

한국농수산식품유통공사 : 로컬푸드 홍보 영상

대웅제약

우루사 & 우루샷

#제품사진연출

SNP

아크시스 플러스 & 나노에스젠

#제품사진연출

어보틀오브네이쳐

누나애 유산균

#제품사진연출

애플사이더

상세페이지용 제품 연출

#제품사진연출

유니세프

오은영 박사

#인물사진연출

녹십자웰빙

#인물사진연출

PNT 하트빛타민 주현영

울트라펌킨

오영주

#인물사진연출

SD플랫폼

김서지

#인물사진연출

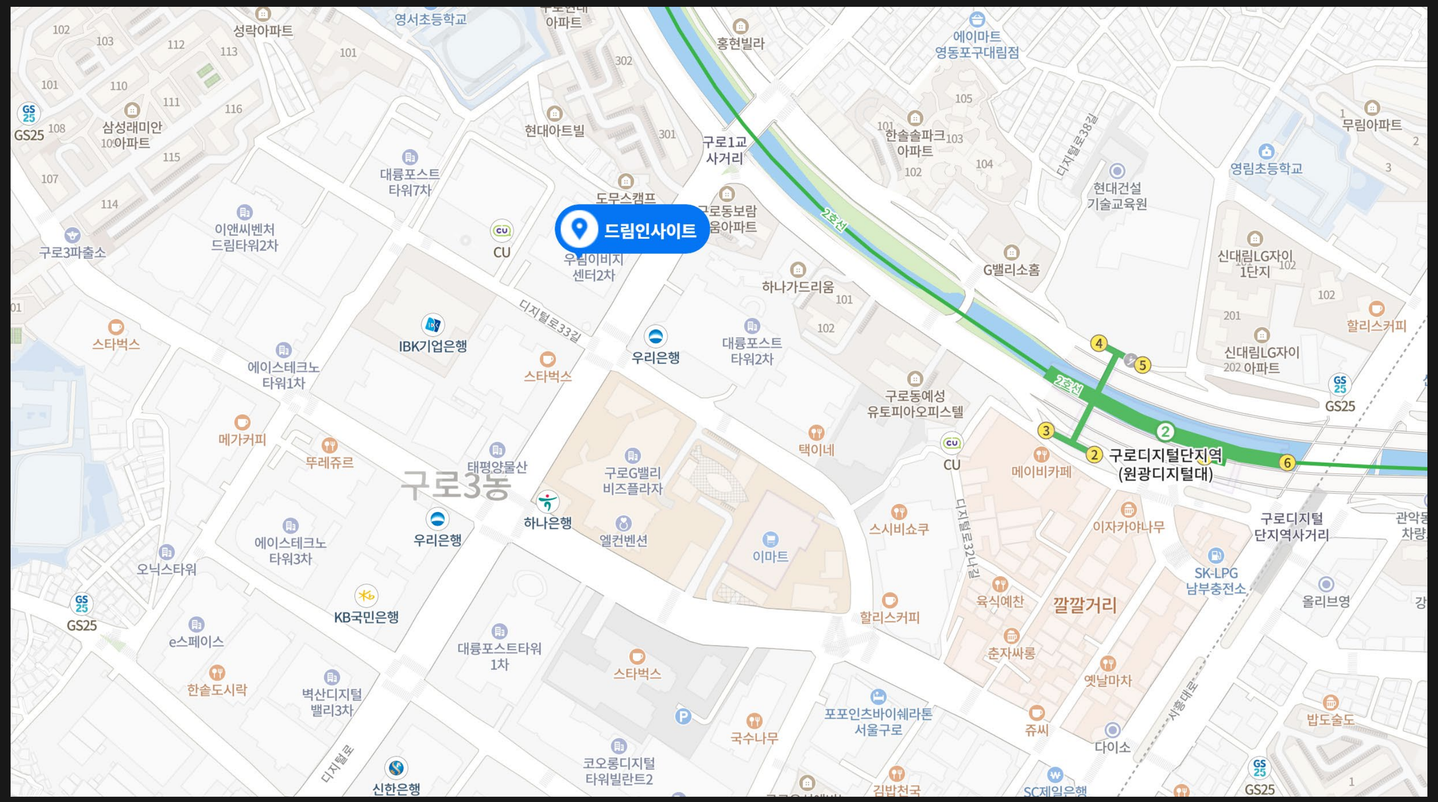

05 # CONTACT

Visit. 서울특별시 구로구 디지털로33길 12 우림이비지센터 2차 14층

E-mail. kpm@bydream.co.kr

Tel. 02-523-7258 I 010-6625-5341

(주)드림인사이트 | 유니콘트로피
서울특별시 구로구 디지털로 33길 12
우림이비지센터 2차 14층
02-523-7258 www.unicorntrophy.co.kr

E.O.D

Thank you for watching :-D

ⓒ 2022. **UNICORN TROPHY**. All rights reserved.